

[Illustrations] Portfolio

2025

Syueii

SD 캐릭터 일러스트



온라인 강좌용 SD 캐릭터 일러스트
29*21cm, Digital Painting

SD 캐릭터 일러스트



포토샵 기능 및 웹툰 제작 수업 예제

포토샵 기능 수업용 배너 예제 및 매뉴얼 제작

배너 만들기 : 포토샵 레이어 스타일 적극활용



캔버스 사이즈 1000*450 px
인물그림에 Layer Style : Drop shadow 적용
폰트 : 배달의 민족 도화제, 나눔글꼴 폰트 동전은 Free Transform 회전



출석체크 이벤트
10pt 줄간격 13pt
26pt 줄간격 28pt 자간+50
20pt 줄간격 28pt

100이랑 당첨!!
나눔글꼴씨편 13pt
Free Transform 15° 회전

Layer Style : Drop shadow, Stroke, Gradient Overlay 적용

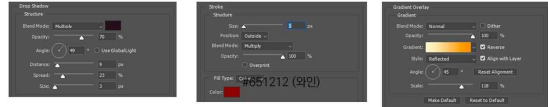

참여하기 도형체 13pt
Layer Style : Drop shadow, Gradient overlay 적용



Rounded Rectangle Tool에서 버튼 형태 만들기. 상단 패널에서 Radius값 및 그라데이션 채우기 설정 + Layer Style : Bevel & Emboss 로 입체감 추가

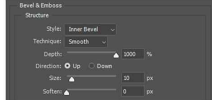

배경은 브러쉬로 칠한 것.



soft round Brush에
opacity 25~30% 정도로 겹쳐 칠해줌.



컬러 웹툰 제작 가이드 및 예제

1+1 도넛



유튜브 방송 섬네일 (인스타용 정사각형 규격)

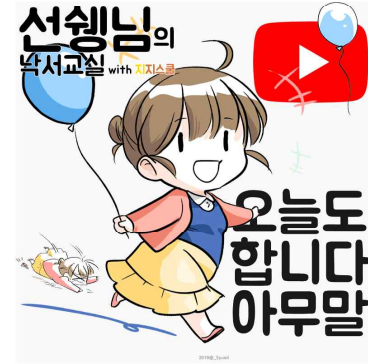
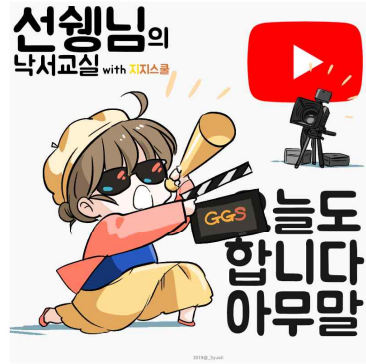
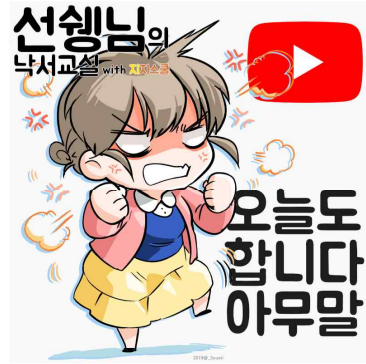
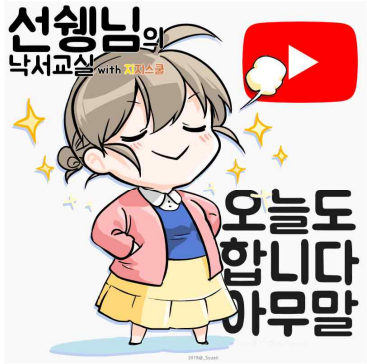

SD 일러스트 (유튜브 방송 섬네일용)

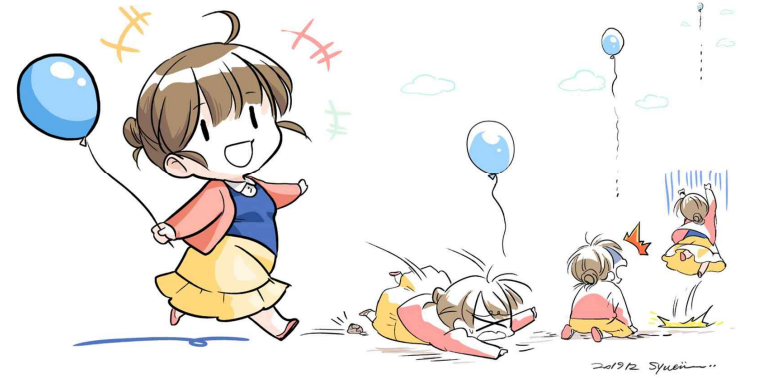

흑백 페이지 만화 (세타네 커피숍)



소품 일러스트

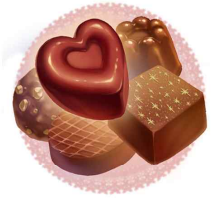

Theta & Company
Present Service Item illustrations

2016 ~ 2017

미니 삽화 및 컷만화 (세타네 커피숍)

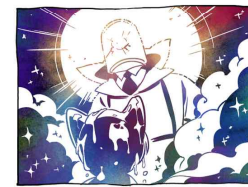
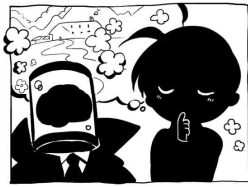
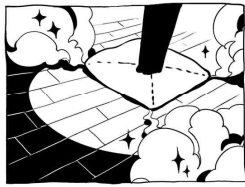
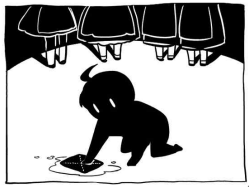

Theta's Coffee Shop
Event illustrations

컬러 일러스트레이션 (세타네 커피숍)



Theta's Coffee Shop
main Illust(2016~2019)

2100*1485px, Medibang Paint Pro

메신저 스티커 (LINE)

LINE STORE

가정부 로봇 이세타와 친구들

1,200원

구매하기

스티커를 클릭하면 미리보기를 확인할 수 있습니다.

공식 스티커

크리에이터스 스티커

공식 이모티콘

크리에이터스 이모티콘

공식 테마

크리에이터스 테마

Game

LINE PLAY

태그: 송진하기

공지사항

LINE STORE에 약 4주간 LINE 전용 배너가 있을 예정입니다. (1월 19일 부터 22일 까지)

New Time Ship Verification System

Windows Phone 버전 및 Windows 10 PC/LINE와 연한 LINE STORE 앱은 지금 종료 안내

도움말

2015 Square & Aini

스카이프, 페이스북, 트위터

LINE 스티커 : 세타와 친구들 (2015 ~ 판매중)

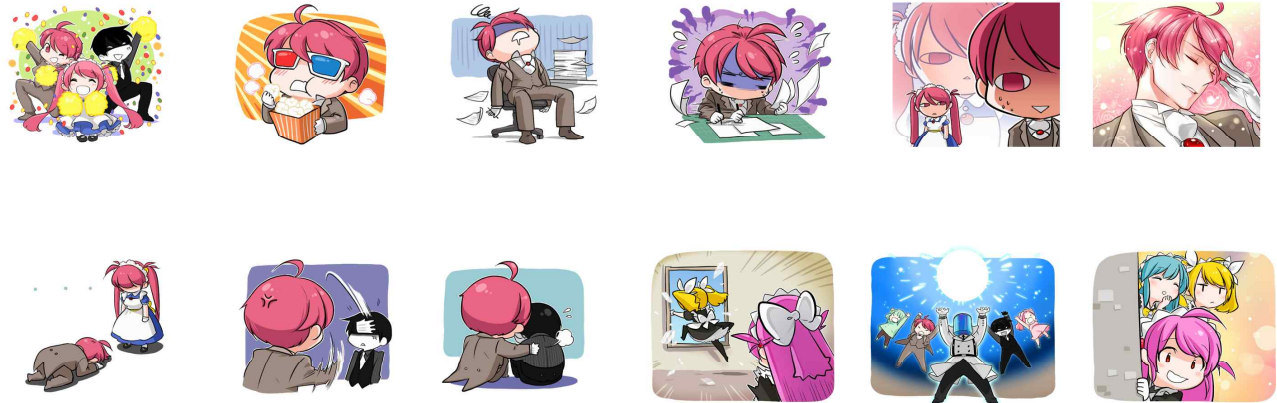

세타와 친구들 1 + 2 (2015~2016)



민주와 숫자놀이 (2019~2021)

웹툰 외주 작업 (2013 ~ 2014)



SK에너지 '에너지 히어로 대모험' 주니어 연재 웹툰화 작업 (2014)

*캐릭터 디자인 원안 및 애니메이션 제작 : 아이코닉스



게임메카 '검은사막' 특집기사 가이드 만화 (2013)

*콘티, 원안 제공 및 편집 : 게임메카 기자



컬러 일러스트레이션 (개인 커미션)



Personal Commission Works
Character illust(2021)

2970*2100px, Medibang Paint Pro

버튜버 캐릭터 디자인 (버튜버 MC ARONG)



메인 캐릭터 디자인 및 비주얼 일러스트,
이모티콘 콘텐츠 및 상품화용 SD일러스트

(2023~2024)

버튜버 캐릭터 디자인 (버튜버 MC ARONG)



MV '날개' illustration
main illust(2023)

3840*2160px, Medibang Paint Pro

수채화 일러스트



수링고(2013)
20*22cm, water color



수닌진(2013)
16*27cm, water color



체리(2015)
16*16cm, water color



탈트(2016)
22*23cm, water color



수과(2016)
26*26cm, water color



투스(2016)
33*17cm, water color

수채화 일러스트



甘いアイス, 2014
24*39cm, water color



チェリーグラス, 2017
24*31cm, water color



ハニーピッグ, 2018
28*22cm, water color

수채화 일러스트 (동물, 동화)



2015. Syuelli



2015. Syuelli



2015. Syuelli



2015. Syuelli



2015. Syuelli



2015. Syuelli



My Little Fox (1~6), 2015
27*19cm, water color

Mini Honey Piggy, 2018
8*5cm, water color

디지털 일러스트 (우희희 No.1~3)



우희희 No.1



우희희 (No.1~3), 2020
32*32cm, Digital Painting

디지털 일러스트 (우희희 No.4, 호호)



우희희 (No.4), 2023
32*32cm, Digital Painting

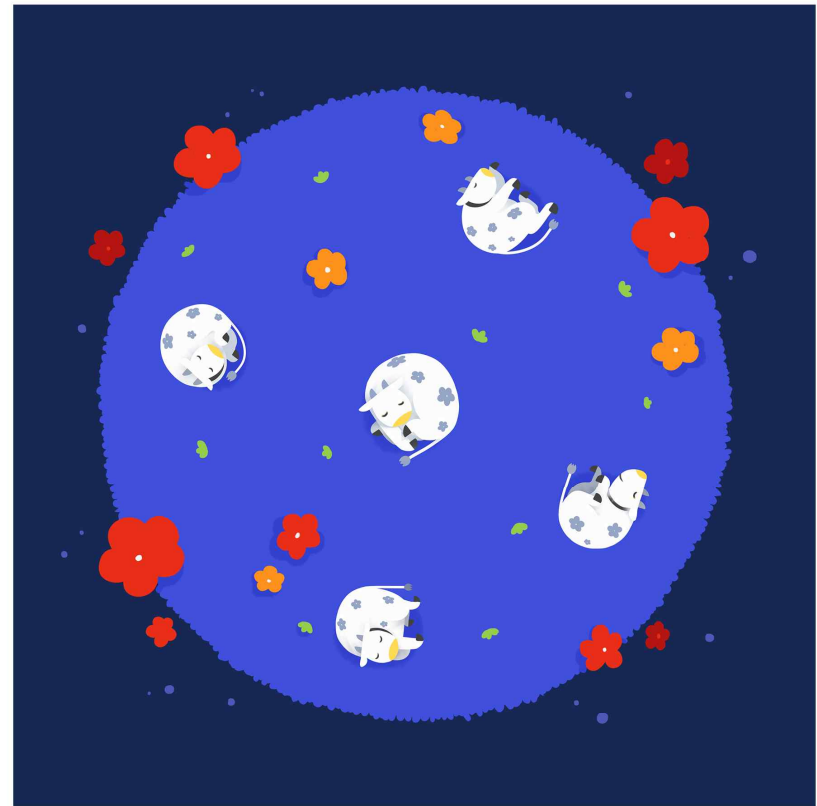

우희희 - 호호, 2024
32*32cm, Digital Painting

자기소개

이승원 (Syueii)

1989.12.7. 서울.
성신여대 공예과 졸(2009~2014)

근무 이력

- ↳ SBS아카데미 컴퓨터아트학원 게임원화 외 (2021.11~)
- ↳ 미니게이트 메타버스티م 2D 디자이너 (2022.05~2024.10)
- ↳ 게임 그래픽 전문학원 2D파트 (2018~2021.02)
- ↳ 전 초미술학원 전임강사(2014~ 2017.02.)

전시이력

- ↳ 2025 기와에 핀 우리미술 展 (Seoul, Korea)
- ↳ 2024 아트:광주:24 (Gwangju, Korea)
- ↳ 2023 아트:광주:23 (Gwangju, Korea)
- ↳ 2021 10th 부산국제화랑아트페어 (Busan, Korea)
- ↳ 2020 9th 부산국제화랑아트페어 (Busan, Korea)
- ↳ 2017 福岡韓國美術展 (Fukuoka, Japan)
- ↳ 2016 GIAF 2016 (Changwon, Korea)
- ↳ 2015 pixiv×FIREFLY イラスト展 (Guangzhou, China)
- ↳ 2014 pixiv祭 (Tokyo, Japan)

외주이력

- ↳ 2023. 버튜버 MC 'ARONG' 캐릭터 디자인
- ↳ 2014. 주)SK에너지. '엔크의 에너지 대모험' 웹툰
- ↳ 2013. 게임메카. '사막의 법칙' 웹툰
- ↳ 2012~2013. Project.Lhastija 일러스트 담당
- ↳ 2008. Xtudy. '즐거운 재수생활일기~Xtudy Life~' 웹툰

주 작업 환경

디지털 : Adobe Photoshop, Medibang Paint Pro
Adobe Illustrator, Clip studio
수작업 : 연필, 마카, 유성색연필, 수채, 파스텔, 아크릴

사용 가능한 그래픽 프로그램

Adobe Photoshop
Adobe Illustrator
Medibang Paint Pro
Open Canvas
Clip Studio

010-2031-3488

Syueii@naver.com

Syueii12@gmail.com (International)